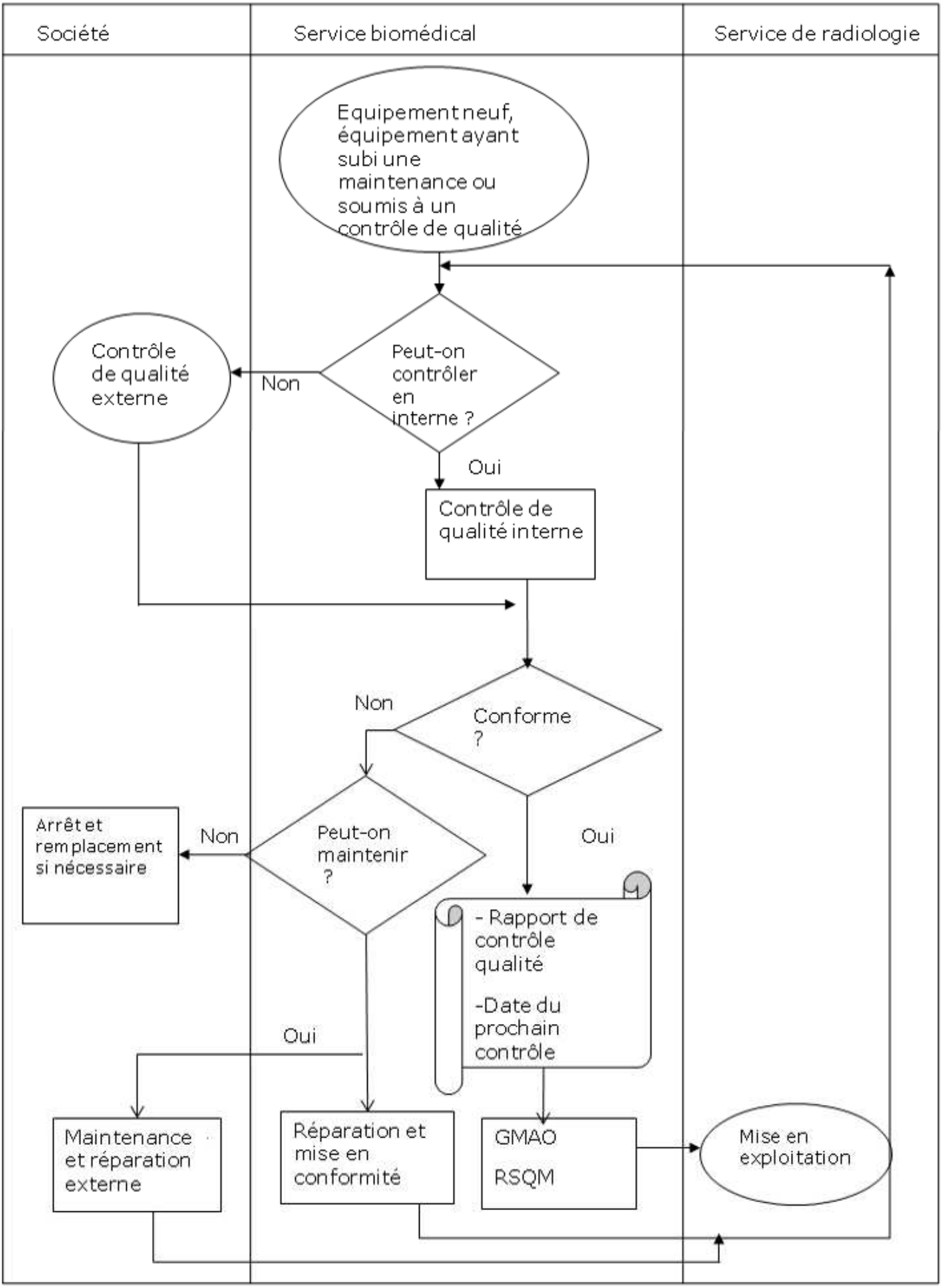
Société
Service biomédical
Service de radiologie
Equipement neuf, équipement ayant subi une maintenance ou soumis à un contrôle de qualité
Peut-on contrôler en interne ?
Non
Contrôle de qualité externe
Oui
Contrôle de qualité interne
Conforme ?
Non
Oui
Peut-on maintenir ?
Non
Arrêt et remplacement si nécessaire
Oui
- Rapport de contrôle qualité
-Date du prochain contrôle
Maintenance et réparation externe
Réparation et mise en conformité
GMAO
RSQM
Mise en exploitation