UNIVERSITÉ DE TECHNOLOGIE DE COMPIÈGNE

UTC

Chiffres clés

2023
2024

INSERTION PROFESSIONNELLE

FORMATION

INTERNATIONAL

VIE ÉTUDIANTE

donnons un sens à l'innovation

utc

Compiègne

- 40 minutes de Paris
- 1000 km de sentiers de forêt
- 3e forêt nationale de 15000 ha

Pour en savoir plus et connaître les chiffres à jour au cours de l'année, connectez-vous à :

www.utc.fr

DONNONS UN SENS À L'INNOVATION

L'université de technologie de Compiègne est une grande école d'ingénieurs adossée à une recherche technologique.

L'UTC forme des **ingénieurs, masters, docteurs et formation continue** aptes à appréhender les interactions de la technologie avec l'homme et la société, et à évoluer dans un environnement concurrentiel mondial, dans un souci de développement durable.

Les enseignants-chercheurs et ingénieurs de l'UTC donnent un sens à l'innovation, en permettant l'émergence de nouveaux axes et en introduisant **l'entrepreneuriat au cœur de leurs préoccupations**.

Que ce soit en matière de formation, de recherche, d'ouverture internationale ou d'interactions avec les entreprises, **l'UTC est régulièrement classée dans le peloton de tête des meilleures écoles d'ingénieurs**.

850 PERSONNELS

- **450** enseignants et chercheurs
- **400** personnels en soutien

70 M€ BUDGET UTC

CLASSEMENTS NATIONAUX

1ère ÉCOLE D'INGÉNIEURS POST-BAC
L'Obs

2è DES ÉCOLES PUBLIQUES POST-BAC
L'Étudiant

2è PLACE POST-BAC DES ÉCOLES D'EXCELLENCE
Le Figaro

3è DES ÉCOLES PUBLIQUES POST-BAC
L'Usine Nouvelle

FORMATION

Avec son choix d'UVs à la carte, ses **5 spécialités** pour le cursus ingénieur et ses **5 mentions** de master, chaque étudiant entrant à l'UTC se voit offrir l'opportunité de construire son parcours pédagogique en adéquation avec ses ambitions professionnelles.
Appuyée sur les **huit laboratoires** de l'UTC, l'**école doctorale** permet à ceux qui le souhaitent de réaliser une thèse en sciences de l'ingénieur.

INGÉNIEUR

900 ÉTUDIANTS EN **TRONC COMMUN**
2800 ÉTUDIANTS EN **SPÉCIALITÉ**

5 SPÉCIALITÉS
20 FILIÈRES

- Génie **biologique** | 380 étudiants
- **Informatique** | 670 étudiants
- **Mécanique** | 1100 étudiants
- Génie des **procédés** | 270 étudiants
- Génie **urbain** | 340 étudiants

1 alternative au tronc commun ouverte aux bacheliers : Humanités et technologie

1 licence professionnelle "maintenance et technologie : systèmes pluritechniques"

1 accès au diplôme d'ingénieur par la voie de l'apprentissage

+ de 300
UNITÉS DE VALEURS

3
DOMAINES D'EXCELLENCE
sport élite, musique élite, entrepreneuriat élite

PRÈS DE **7400** OFFRES POUR **2000** STAGIAIRES
(tronc commun et branches)

MASTER

380 ÉTUDIANTS EN **MASTER**

5 MENTIONS
15 PARCOURS

- Humanités et industries créatives
- Ingénierie des systèmes complexes
- Chimie (en commun avec l'UPJV d'Amiens)
- Ingénierie de la santé
- Analyse et politique économiques

1 master européen d'excellence en économie
EPOG
ECONOMIC POLICIES IN THE AGE OF GLOBALISATION

DOCTEUR

70 SOUTENANCES PAR AN

30 THÈSES EN COTUTELLE INTERNATIONALE
en cours

35 THÈSES CIFRE
en cours

1 ÉCOLE DOCTORALE AU CŒUR DE L'UTC
270 DOCTORANTS ACCUEILLIS AU SEIN DE :

8 UNITÉS DE RECHERCHE
DONT 3 MIXTES AVEC LE CNRS, 1 AVEC L'ESCOM

- AVENUES
- BMBI | UTC-CNRS
- COSTECH
- GEC | UTC-UPJV-CNRS
- HEUDIASYC | UTC-CNRS
- LMAC
- ROBERVAL
- TIMR | UTC-ESCOM

4 chaires
3 laboratoires communs

3 FÉDÉRATIONS DE RECHERCHE CNRS
FR **SHIC** | FR **CONDORCET** | FR **FMHF**

FORMATION CONTINUE

112 000 HEURES STAGIAIRES
200 INTERVENANTS EXPERTS

1 cycle préparatoire au diplôme d'ingénieur
1 diplôme d'ingénieur dans 5 spécialités
5 mentions de master - 15 parcours
4 Mastères spécialisés® (MS)
41 stages courts en interentreprises
1 offre d'accompagnement en VAE
1 licence professionnelle
5 certifications
1 dispositif d'accompagnement à la transformation des organisations

INTERNATIONAL

Avec **227 partenaires** dont 6 partenariats stratégiques avec des universités de renommée internationale, ainsi qu'un **campus à Shanghai**, chaque diplômé sort de l'UTC en ayant effectué au minimum un semestre à l'étranger. Une expérience qui encourage 12% d'entre eux à travailler ensuite à l'étranger.

UNIVERSITÉS PARTENAIRES

227 UNIVERSITÉS PARTENAIRES À TRAVERS LE MONDE

100%
de nos étudiants réalisent une mobilité pendant leur cursus

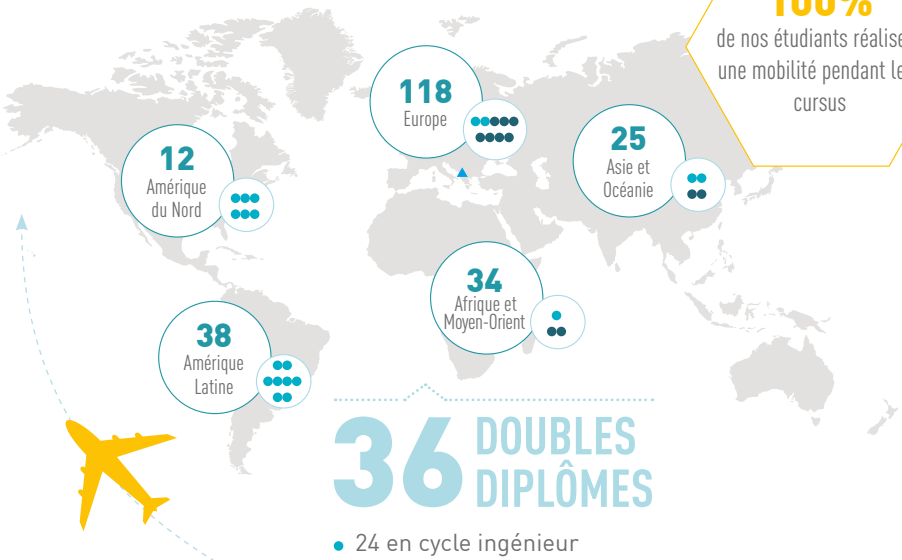

36 DOUBLES DIPLÔMES

- 24 en cycle ingénieur
- 12 en cycle master
- Double diplôme délocalisé à Tirana, Albanie

PARTENARIATS

6 PARTENARIATS STRATÉGIQUES DE L'UTC

- Technische Universität Braunschweig (Allemagne)
- Cranfield University of Technology (Grande-Bretagne)
- University of Tokyo (Japon)
- Shanghai University (Chine)
- Institut Polytechnique National (Mexique)
- Université Libanaise (Liban)

L'université de technologie sino-européenne de l'université de Shanghai (UTseuS) créée en 2005 par le réseau des universités de technologie françaises et l'université de Shanghai.

CAMPUS À L'ÉTRANGER

1 CAMPUS À SHANGHAI

- **1250** étudiants
- **200** étudiants UTseuS à l'UTC

15% D'ÉTUDIANTS ÉTRANGERS À L'UTC

100% DE MOBILITÉ

1 SEMESTRE OBLIGATOIRE À L'ÉTRANGER

RÉPARTITION GÉOGRAPHIQUE

12% DES DIPLÔMÉS UTC TRAVAILLENT À L'ÉTRANGER

- **50%** en Europe
- **50%** autres :
  60% en Asie ; 40% en Amérique du Nord

VIE ÉTUDIANTE

Chaque étudiant est encouragé tout au long de son cursus à s'investir dans l'une des **110 associations** de l'UTC. Danse, musique, entrepreneuriat, sport... Il y a une vie après les cours ! Une fois diplômés, les anciens bénéficient d'un réseau de **26800 diplômés** ainsi que d'événements dédiés en France et dans le monde, organisés par UTC Alumni.

ASSOCIATIONS ÉTUDIANTES

110 ASSOCIATIONS ÉTUDIANTES
4 PÔLES GÉRÉS PAR LES ÉTUDIANTS

- **Pôle artistique et événementiel** | danse, chorale, comédie musicale...
- **Pôle solidarité et citoyenneté** | journée tous unis pour la cité, lutte contre l'illettrisme, secourisme, paniers de légumes locaux ...
- **Pôle technologie et entrepreneuriat** | forum étudiants/entreprises, conférences culturelles TEDx, développement durable, junior entreprise...
- **Pôle vie du campus** | cinéma, œnologie, bédéthèque...

ASSOCIATION UTCREW

FORUM ÉTUDIANTS/ENTREPRISES

UTC ALUMNI

1 ASSOCIATION DES DIPLÔMÉS

28300 DIPLÔMÉS

RÉPARTIS DANS **105** PAYS

8000 ENTREPRISES RÉFÉRENCÉES

30 GROUPEMENTS RÉGIONAUX, INTERNATIONAUX ET THÉMATIQUES

150 ÉVÉNEMENTS PAR AN : RENCONTRES, COACHING, RÉSEAU...

LOCAUX

2 SITES À COMPIÈGNE

- **Benjamin Franklin**
- **Royallieu :** centre d'innovation, centre de recherche, centre Pierre Guillaumat, centre de transfert, halle des sports

UTC-Paris, des locaux au cœur de Paris dédiés **à vos formations, événements et conférences, ...**

1 SITE À **PARIS**

1 SITE À **SHANGHAI**

1 BIBLIOTHÈQUE OUVERTE À TOUS au centre Benjamin Franklin et au centre de recherche

SANTÉ

1 SERVICE DE **MÉDECINE PRÉVENTIVE**

1 RELAIS HANDICAP

1,79%* D'**ÉTUDIANTS** SONT ACCOMPAGNÉS PAR NOTRE RELAIS JUSQU'À LEUR INSERTION PROFESSIONNELLE

*Moyenne nationale : 1,64%

INSERTION PROFESSIONNELLE

Les compétences des ingénieurs, master et docteurs sont toujours recherchées sur le marché du travail. Qu'ils choisissent de créer leur startup, de rejoindre une PME ou un grand groupe, en France ou à l'étranger, les diplômés de l'UTC savent s'adapter aux nouvelles contraintes et opportunités du marché du travail.

SITUATION DES DIPLÔMÉS

97,2% TAUX NET **D'EMPLOI**

89,6% SONT EN **ACTIVITÉ**

7,6% sont en poursuite d'études
2,8% sont en recherche d'emploi

DURÉE DE RECHERCHE D'EMPLOI

88,5% SONT EMBAUCHÉS **EN MOINS DE 3 MOIS**

61,5% SONT EMBAUCHÉS **AVANT LA SORTIE**

1 MOIS
EST LE DÉLAI MOYEN DE RECHERCHE D'EMPLOI

81%
SONT EN CDI
15% sont en CDD
4% sont en VIE

100%
DES ÉTUDIANTS SONT EN EMPLOIS CADRES

SALAIRE ANNUEL BRUT MOYEN DU PREMIER EMPLOI

40,2 K€ 46,5 K€ À L'ÉTRANGER

RÉPARTITION PAR TAILLE DES ENTREPRISES

42% PME-PMI

30% ETI

26% GRANDS GROUPES

Responsabilité dans l'entreprise pour les moins de 30 ans

65% chefs de projet

42% experts à l'international

20% managers

43% TROUVENT UN EMPLOI SUITE À UN STAGE OU EN APPRENTISSAGE

SECTEURS D'ACTIVITÉ

11% Sociétés de conseil, bureaux d'études, ingénierie

13% Industrie automobile, aéronautique, navale, ferroviaire

9% Industrie agroalimentaire

Construction, BTP

22% Activités informatiques, TIC Services

4% Recherche et développement scientifique

6% Industrie chimique

Industrie pharmaceutique

Energie

L'UTC est un établissement public sous tutelle du ministère de l'éducation nationale et évalué par le Haut Conseil de l'évaluation de la recherche et de l'enseignement supérieur (Hcéres).

www.utc.fr

Université de technologie de Compiègne
CS 60319
60203 Compiègne Cedex

L'UTC en vidéo : **https://webtv.utc.fr**
L'actualité de l'UTC : **https://interactions.utc.fr**
Rejoignez l'UTC sur

donnons un sens à l'innovation

Conception / réalisation : Direction de la communication de l'UTC
[Document non contractuel] • Août 2023